



# LE VIGILE



Votre Bulletin Epidémiologique Hebdomadaire N°812/2024-Semaine 12 (18/03/2024 au 24/03/2024)

## Promptitude des notifications

113 districts sur 113 ont transmis à temps leurs données au cours de la semaine 12, soit une promptitude de 100%.

La promptitude au niveau des régions est de 100% (33/33).

## Fièvre Jaune

**Tableau I** : Répartition hebdomadaire des cas suspects de Fièvre Jaune ; semaine 12, année 2024, Côte d'Ivoire.

Sem	Cas suspect	Cas confirmé	Provenance
S12	26	--	Agboville 2c
			Bangolo 1c
			Bouna 2c
			Buyo 1c
			Dianra 1c
			Kouassi-Kouassikro 1c, vacc
			Koun Fao 1c, vacc
			Lakota 1c
			Man 3c, 3vacc
			San Pedro 2c
			Sinématiali 2c
			Sinfra 1c
			Soubré 3c, 1vacc
			Tabou 1c, vacc
			Téhini 2c
			Toulepleu 1c
			Transua 1c
<b>S01-S12</b>	<b>308</b>	<b>0</b>	

Les districts sanitaires ayant notifié au moins 1 cas suspect de fièvre jaune sont au nombre de 17. 100% de ces cas suspects ont bénéficié de prélèvement avec 26,92% de sujets vaccinés.

Il n'y a pas de cas confirmé pour la semaine 12.

\*De S01-S12, 5 cas probables identifiés par l'Institut Pasteur de Côte d'Ivoire.

## Dengue

**Tableau II** : Répartition hebdomadaire des cas suspects de Dengue, semaine 12, année 2024, Côte d'Ivoire.

Sem	Cas suspect	Cas confirmé	Provenance
S12	2	0	Bouaké-Nord-Ouest 1c, Ferkessédougou 1c
<b>S01-S12</b>	<b>100</b>	<b>3</b>	

## Méningite

Aucun cas suspect n'a été notifié au cours de la semaine 12. De S01 à S12, 25 cas suspects ont été notifiés dont 1 décès.

## Choléra

Aucun cas suspect n'a été notifié au cours de la semaine S12.

Deux (02) cas suspects ont été enregistrés depuis le début de l'année.

## Grippe Aviaire

Aucun cas suspect n'a été notifié depuis la semaine S1.

## MAPI

Aucun cas suspect n'a été notifié au cours de la semaine S12.

## TNN

Un cas suspect a été notifié dans le district sanitaire de Soubré au cours de la semaine S12. Un cas a été enregistré depuis le début de l'année. Deux (02) décès ont été notifiés

## Ver de Guinée

Aucun cas suspect n'a été notifié au cours de la semaine S12.

## PFA

**Tableau III** : Répartition hebdomadaire des cas suspects de PFA, semaine 12, année 2024, Côte d'Ivoire.

Sem	Cas suspect	Cas Confirmé	Provenance
S12	19	--	Abobo-Est 1c
			Abobo-Ouest 1c
			Béoumi 1c
			Biankouma 1c
			Bouna 2c
			Dabou 1c
			Ferkessédougou 1c
			Gagnoa2 1c
			Grand-Bassam 2c
			Kouto 2c
			M'Batto 1c
			Man 1c
			Nassian 1c
			San Pedro 1c
			Séguéla 1c
			Tanda 1c
			<b>S01-S12</b>

Tous les cas suspects ont été prélevés.

## Grippe

**Tableau IV** : Répartition hebdomadaire des cas suspects de grippe, semaine 12, année 2024, Côte d'Ivoire.

Sem	Cas suspect	Positif grippe	Positif covid	Provenance
S12	95	8	11	AGN 9c
				ATT 28c
				BKE 18c
				KGO 15c
				SPD 10c
				YAT 15c
<b>S01-S12</b>	<b>840</b>	<b>19</b>	<b>38</b>	

La surveillance sentinelle de la grippe saisonnière a permis de détecter 5 cas de grippe type B, 14 cas de grippe type A et 38 cas de Covid 19 de S01 à S12.

## Décès Maternels

**Tableau VI :** Répartition hebdomadaire des cas de décès maternels, semaine 12 2024, Côte d'Ivoire

Sem	Décès	Provenance
S12	7	Abobo-Est 1c Akoupé 1c Buyo 1c Dimbokro 1c Gagnoa 1c Soubré 1c Yamoussoukro 1c
<b>S01-S12</b>	<b>196</b>	

Au cours de la semaine S12, 7 décès maternels ont été notifiés dans 07 districts sanitaires. De S01 à S12, 196 cas de décès maternels ont été rapportés.

## Rougeole

**Tableau VII :** Répartition hebdomadaire des cas suspects de Rougeole, semaine 12, année 2024, Côte d'Ivoire.

Sem	Cas suspect	Cas confirmés
S12	360	139
<b>S01-S12</b>	<b>3865</b>	<b>668</b>

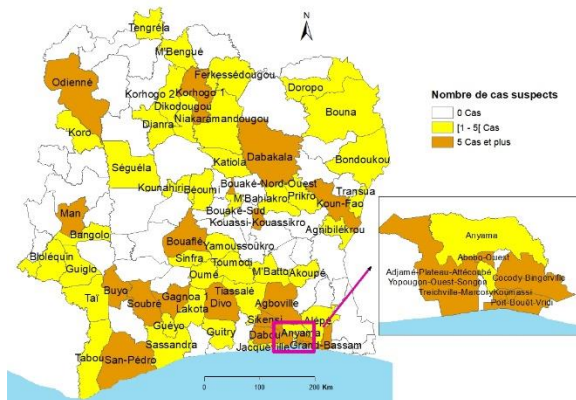

**Graphique 1 :** Répartition des cas suspects de rougeole, S11 de l'année 2024, Côte d'Ivoire

- 65 districts sanitaires ont notifié au moins un cas suspect.
- 97,22 % de cas suspects ont été prélevés avec 22,77% de sujets vaccinés.
- Les districts sanitaires en suspicion d'épidémie (5 cas suspects ou plus) : 23 districts sanitaires ont franchi le seuil d'alerte à la semaine 12
  - 19 districts sanitaires ont franchi le seuil épidémique de la rougeole (3 cas confirmés ou plus) à la semaine 12.
  - De S1 à S12 48 districts sanitaires ont franchi le seuil épidémique.

**Tableau VII :** Récapitulatif des cas suspects des maladies à potentiel épidémique

	Année 2024	Année 2023	Cumul 2024	Cumul 2023	Cumul 2023
	Semaine 12	S01 - S52	S01-S12	S01-S12	S01- S52
	Cas suspects	Médiane	Maximum		
Fièvre Jaune	26	31	78	308	516
Choléra	0	2	2	2	1
Rougeole	360	85	231	3865	2268
Méningite	0	3	8	25	44
PFA	19	14	42	198	153
TNN	0	1	2	2	6
Grippe	95	70	244	840	825
Décès Maternel *	7	19	33	196	229

(\*) Ce sont des cas de décès